FEBRERO 2025
ACTIVIDADES CULTURALES

Universidad de Alcalá

FUNDACIÓN GENERAL UNIVERSIDAD DE ALCALÁ

Instituto QUEVEDO de las Artes del Humor

UAH espacio ODS

FEBRERO 2025
ACTIVIDADES CULTURALES

FEBRERO 2024

AGENDA

LUNES	MARTES	MIÉRCOLES	JUEVES	VIERNES	SÁBADO	DOMINGO
					1	BALONCESTO FEMENINO BALONCESTO MASCULINO FÚTBOL SALA MASCULINO
INICIO VIII PREMIO CERVANTEXT DE RELATO BREVE CONÓCETE PARA DARTE A CONOCER	*CONTACT* 4	¿QUÉ DICE TU CV DE TI? ¿CÓMO HABLAN LAS MUJERES? TALLER DE EDICIÓN EN WIKIPEDIA	FORTALEZA INTERIOR: AUTOESTIMA «EL LEGADO DEL ARQUITECTO MANUEL AYMERICH AMADIÓS» PRESENTACIÓN N.º 56	¿POR QUÉ TE TENGO QUE CONTRATAR A TI? LETRAS MELANCÓLICAS	WORKSHOP DE INICIACIÓN A LA PERFUMERÍA LA TRANSFORMACIÓN	DECORA TU CAJÓN AROMÁTICO 9
A TODO LO QUE TE HA ENSEÑADO ALGO, SIEMPRE VUELVES FIN PIRULETAS DE SAN VALENTÍN	*HIDDEN FIGURES*	VOLEIBOL FEMENINO	ATRAPA ESA PRÁCTICA	EMPODERAMIENTO... CV DE HABILIDADES... TALLER DE FANZINE «B2B»	CAMPEONATO DE KARATE DECORA TU CAJÓN CROSS UAH 2025 EL DADO MÁGICO	GUIRNALDA FLORAL BALONCESTO FEMENINO BALONCESTO MASCULINO FÚTBOL SALA MASCULINO
CIENTÍFICAS DE LA UAH EN LAS AULAS						
BALONMANO MASCULINO 17	18	BOLEIVOL FEMENINO SIGLO DE ORO EN LA UAH: GÓNGORA ESPAÑOL EN EL MUNDO... PREESTRENO DE *MORLAIX*	PROACTIVIDAD AL PODER: TOMA LAS RIENDAS DE TU VIDA 20	TALLER DE FANZINE CV DE HABILIDADES BLANDAS	LA OLLA EXPRÉS	TALLER DE IMPRESIÓN BOTÁNICA
				XXX SEMANA CULTURAL DEL CPM DE ALCALÁ DE HENARES		
FIN LIGAS CLASIFICATORIAS PARA LA COPA RECTOR	*2001: UNA ODISEA DEL ESPACIO*	SIGLO DE ORO EN LA UAH: GÓNGORA FRASEOLOGÍA CONTRASTIVA	MUJERES, CIENCIA E INVESTIGACIÓN HISTORIA POLÍTICA EN TIEMPOS DE CERVANTES	CV DE HABILIDADES BLANDAS MOTIVACIÓN: TU MOTOR INTERIOR CÓMO FUNCIONA UNA IMPRENTA		
XXX SEMANA CULTURAL DEL CPM DE ALCALÁ DE HENARES						

SIGUE #CULTURAUAH DESDE REDES SOCIALES

Universidad de Alcalá

Fundación General de la Universidad de Alcalá

CulturaUAH

Instituto Quevedo de las Artes del Humor

CIMUART

Real Jardín Botánico Juan Carlos I

Servicio de Deportes

Aula de Bellas Artes

Aula de Danza

Aula de Fotografía

Aula de Música

Aula de Música Coral

Orquesta UAH

Tuna UAH

Servicio de Visitas Guiadas

VEN A VER DEPORTE EN DIRECTO

Los equipos masculinos y femeninos juegan en el pabellón polideportivo

del 2 al 17 FEB.

En el mes de febrero hay una gran concentración de partidos de las distintas disciplinas deportivas, tanto masculinas como femeninas, de las que la UAH tiene equipo. Todos los partidos son en el Pabellón Deportivo del Campus Científico-Tecnológico al que podrás acercarte a animar a nuestros jugadores y jugadoras.

- **Baloncesto femenino:** UAH vs Camilo José Cela. 2/2, 16:45 h; UAH vs Comillas. 16/2, 16:45 h
- **Baloncesto masculino:** UAH vs CEU San Pablo. 2/2 18:30 h; UAH vs UFV. 16/2 20:15 h
- **Fútbol sala masculino:** UAH vs URJC. 2/2, 20:00 h; UAH vs UCM. 16/2, 18:30 h
- **Voleibol femenino:** UAH vs UPM. 12/2, 18:00 h; UAH vs UAM. 19/2, 18:00 h
- **Voleibol masculino:** UAH vs Comillas. 17/2, 17:30 h

Además, también tendremos partidos fuera de casa, por si queieres acercarte a verlos fuera de nuetra universidad. Consulta todos los horarios y dem´s info en la **web del Servicio de Deportes.**

ACÉRCATE A ANIMAR AL PABELLON POLIDEPORTIVO

VIII PREMIO CERVANTEXT DE RELATO BREVE

Para alumnos de ESO y Bachillerato

INICIO 3 FEB.

La **Facultad de Filosofía y Letras de la Universidad de Alcalá** convoca la octava edición del **Premio Cervantext de Relato Breve** para estudiantes de ESO y Bachillerato. La escritora **Inma Chacón**, finalista del premio Planeta 2011, Premio Valdesana 2011 y Premio Diálogo de Culturas 2014, nos propone la frase con la que comenzar ete año:

«Su carrera musical discurría en paralelo a la del mejor compositor del momento, pero mientras este no dejaba de cosechar un éxito tras otro, él había comenzado a moverse entre la incomprensión de la crítica y el abandono de sus seguidores en las redes. Tenía que hacer algo»

Escribe un relato de menos de 5000 caracteres (espacios incluidos) y envíalo, entre el 3 de febrero y el 3 de marzo de 2025, a **filosofiayletras@uah.es**.

Un jurado elegirá los tres primeros premios. Posteriormente, se publicarán en el perfil de Facebook de la Facultad de Filosofía y Letras UAH los diez mejores relatos seleccionados por el jurado (tras seleccionar a los ganadores) y se dará un plazo de 15 días para que cualquiera que tenga un perfil de Facebook pueda votar sus preferidos. Transcurrido este tiempo se publicarán los cuatro ganadores.

CONSULTA TODA LA INFO EN LA WEB DE LA FACULTAD DE FILOSOFIA Y LETRAS

CONÓCETE PARA DARTE A CONOCER

Primera sesión del taller «Trío de ases para la búsqueda de empleo»

3 FEB.
12:00 h

Previo a la redacción del CV o de la entrevista es importante que reconozcas tus puntos fuertes y áreas de mejora, logros y competencias, conocer qué es lo que puedes aportar y te hace diferente. Mediante ejercicios y herramientas, descubrirás tu talento y potencial.

Ponte las gafas del autoconocimiento y prepáráte para brillar con confianza, para conocer en qué áreas necesitas crecer y cuáles son tus superpoderes, para seleccionar las ofertas que mejor encajen contigo, para ajustar tu CV a la perfección y para hablar con seguridad en la entrevista de trabajo

Este taller está dirigido a estudiantes de la Universidad de Alcalá. Para poder participar, es necesario estar registrado en el **Career Center**, en el que puedes registrarte con el correo electrónico de la universidad. Para más información puedes dirigirte a **empleabilidad.career@uah.es**. Taller práctico de dos horas de duración, de 12:00 a 14:00 h, online a través de Teams. Inscripciones en **este enlace**.

MÁS INFO EN
EMPLEABILIDAD.CAREER@UAH.ES

CONTACT

Sexta proyección del ciclo de cine de Cosmos UAH

4 FEB.
19:00 h

En el marco de la exposición **«Cosmos UAH. Cuarenta años de investigación del espacio en la UAH»** se organiza un ciclo de cine en el que además de la proyección de la película se realizará una presentación y un coloquio posterior a cargo de expertos en el que se debatirán aspectos científicos y cinematográficos de cada una de las proyecciones. En esta sexta sesión se proyectará **Contact** (Robert Zemeckis, 2014) y será presentada por Juan Ignacio García Tejedor (SRG UAH, Departamento de Automática). Se realizará el martes 4 de febrero, a las 19:00 h en el **Salón de Actos del Rectorado**, y será de entrada libre hasta completar aforo.

Animada por su difunto padre a perseguir una carrera científica siendo una niña, la doctora Eleanor «Ellie» Arroway trabaja para el programa SETI en el observatorio de Arecibo en Puerto Rico, escuchando transmisiones de radio con el objetivo de encontrar señales de vida extraterrestre inteligente. David Drumlin, asesor científico del presidente, retira los fondos del programa porque cree que se trata de un esfuerzo inútil. Cuatro años más tarde, con Drumlin intentando cerrar SETI, Arroway registra una señal compuesta por una secuencia repetida de números primos, que parece proceder de la estrella Vega.

CONSULTA TODA LA INFO Y EL PROGRAMA COMPLETO DEL CICLO

¿QUÉ DICE TU CV DE TI?

Segunda sesión del taller «Trío de ases para la búsqueda de empleo»

5 FEB.
12:00 h

En esta segunda sesión del taller, mejorarás la manera de confeccionar tu currículum.

El currículum vitae es tu carta de presentación ante el mercado laboral, es lo primero que va a ver y conocer de ti. Diseña un CV atractivo y eficaz, crea tu perfil en LinkedIn y descubre cómo sacarle brillo, escribe tu carta de presentación cone estilo.

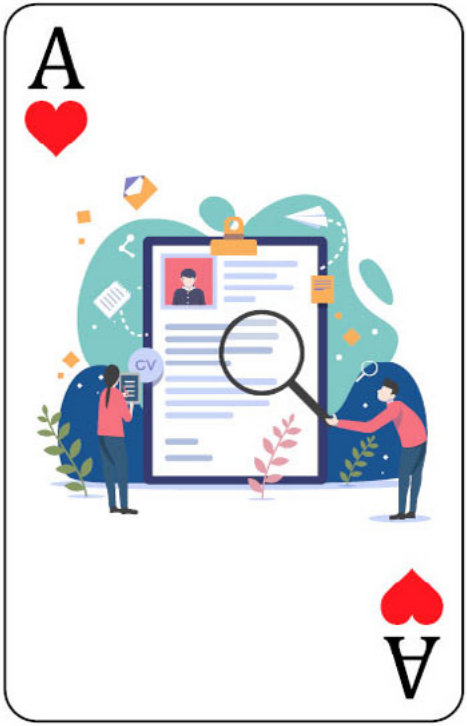

Este taller está dirigido a estudiantes de la Universidad de Alcalá. Para poder participar, es necesario estar registrado en el **Career Center**, en el que puedes registrarte con el correo electrónico de la universidad. Para más información puedes dirigirte a **empleabilidad.career@uah.es**. Taller práctico de dos horas de duración, de 12:00 a 14:00 h, online a través de Teams. Inscripciones en **este enlace**.

MÁS INFO EN
EMPLEABILIDAD.CAREER@UAH.ES

¿CÓMO HABLAN LAS MUJERES?

Cuarta sesión de las Jornadas de Lengua y Lingüística

5 FEB.
12:00 h

La **Facultad de Filosofía y Letras** continúa con sus Jornadas de Lengua y Lngüística que han organizado las profesoras Isabel Molina y Ana M.ª Cestero del Departamento de Filología, Comunicación y Documentación. Esta cuarta jornada lleva por título «¿Cómo hablan las mujeres?», y será impartida por Pilar García Mouton (CSIC, Centro de Ciencias Humanas y Sociales) en el **Aula 6 del Colegio de Málaga** el 5 de febrero de 12:00 a 13:30 h. Aunque están pensadas para Estudios Hispánicos, las sesiones también serán de interés para Lenguas Modernas y Traducción, Estudios Ingleses, Humanidades, Doble Grado y másteres

En la conferencia se reflexiona sobre si las mujeres y los hombres usan la lengua del mismo modo y, cuando no es así, por qué. El tema se abordará principalmente desde una perspectiva sociolingüística.

Pilar García Mouton (Madrid, 5 de marzo de 1953) es una filóloga española, profesora de investigación del Consejo Superior de Investigaciones Científicas, especialista en dialectología y geografía lingüística y, desde 2015, miembro correspondiente de la RAE.

TODA A INFO E INSCRIPCIONES AL CORREO ISABEL.MOLINA@UAH.ES

TALLER DE EDICIÓN EN WIKIPEDIA

Organizado por la Facultad de Filosofía y Letras

5 FEB.
12:00 h

La **Facultad de Filosofía y Letras** vuelve a ofrecernos este taller, impartido por **Florencia Claes,** en el te iniciarás en la edición de artículos en **Wikipedia** y se trabajará sobre la cultura de concocimiento abierto y libre.

Este taller, de dos horas de duración está organizado por las prefesoras Ingrid Cáceres e Irina Ursachi del Departamento de Filología Moderna y está dirigido a estudiantes de Lenguas Modernas y Traducción y Estudios Ingleses, aunque puede asistir cualquier estudiante de los grados de la Facultad de Filosofía y Letras. El taller se va a realizar el 5 de febrero, de 12:00 a 14:00 h en el **Salón de Actos del Colegio de Málaga**, y es necesario estar registrado como usuario de **Wikipedia** y llevar una tablet u ordenador portatil. No necesita inscripción.

Florencia Claes es docente investigadora de la Universidad Rey Juan Carlos desde 2017. Desde 2021, es Coordinadora Académica de Cultura Libre en la URJC. Su campo de estudio son las comunidades online, Wikipedia como entorno colaborativo de trabajo para la creación colectiva de conocimiento, las redes sociales y los líderes de opinión surgidos en espacios virtuales.

TODA A INFO AL CORREO
INGRID.CACERES@UAH.ES

PRESENTACIÓN DEL NUEVO NÚMERO DE LA REVISTA *N. 56*

Que publica el Aula de Fotografía

5 FEB.
19:00 h

El volumen 8 de la revista N. 56 presentará el trabajo «La forma rota» con el que los **inscritos al Aula de Fotografía** han estado trabajando este semestre.

La idea es subrayar cómo la abstracción en la fotografía de arquitectura no es un mero recurso estético, sino una herramienta poderosa para reinterpretar y resignificar el espacio construido, ya que, al transformar lo tangible en lo conceptual, estas imágenes abren nuevas posibilidades para percibir y experimentar la arquitectura, desafiando las fronteras entre lo real y lo imaginado.

La revista N. 56 recibe su nombre de la historia que envuelve a la primera fotografía aparecida en España. Es de libre consulta online y puede adquirirse en formato impreso al módico precio de 12 euros. Consulta los números anteriores: **1 «Narrativas de ida y vuelta: fotogafía y relato»**; **2 «Aquí cámara en mano»**; **3 «Los límites de la memoria»**; **4 «Yo he visto esa peli»**; **5 «Pintando con luz»**; **6 «Del otro lado»**; **7 «Territorios en tránsito».**

La revista será presentada en un encuentro virtual el 5 de febrero, a las 19:00 h vía Zoom **solo para inscritos**.

INSCRÍBETE AL AULA DE FOTOGRAFÍA PARA ESTA Y OTRAS ACTIVIDADES

FORTALEZA INTERIOR: AUTOESTIMA

Primera sesión del programa MotivAcción

6 FEB.
12:00 h

Fortaleza interior: autoestima es primer taller del programa MotivAcción, que tienen por objetivo desatar el potencial interno de cada participante, fortalecer la inteligencia emocional, potenciar la motivación y elevar la autoestima para lograr un proceso eficiente de búsqueda de empleo y aumentar la empleabilidad.

En este webinar se tratará la importancia de la autoestima, su aplicación a la búsqueda de empleo y se verán herramientas para fortalecerla

Este taller está dirigido a estudiantes de la Universidad de Alcalá. Para poder participar, es necesario estar registrado en el **Career Center**, en el que puedes registrarte con el correo electrónico de la universidad. Para más información puedes dirigirte a **empleabilidad.career@uah.es**. Taller práctico de dos horas de duración, de 12:00 a 14:00 h. Inscripciones en **este enlace**.

MÁS INFO EN
EMPLEABILIDAD.CAREER@UAH.ES

EL LEGADO DEL ARQUITECTO MANUEL AYMERICH AMADIÓS

En la Escuela de Arquitectura de la UAH

6 FEB.
17:00 h

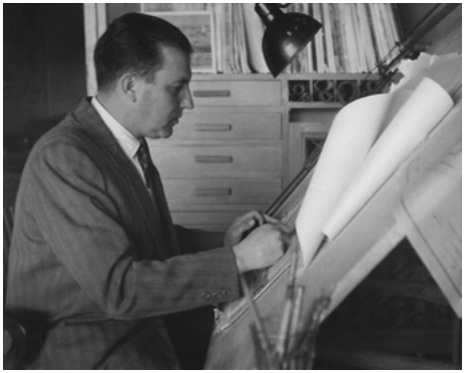

La **Escuela de Arquitectura de la Universidad de Alcalá** y la **Fundación General**, en colaboración con Marco, Madrid, real y Cortesano, el Centro de Estudios de Patrimonio Pedro Gumiel y la COmunidad de Madrid, organizan la exposición «El legado del arquitecto Manuel Aymerich Amadiós en la Escuela de Arquitectura de Alcalá: tres proyectos singulares» que se exhibirá en el **claustro de la Escuela de Arquitectura** del 6 de febrero al 28 de marzo. La inaguración se realizará el 6 de febrero, a las 17:00 h, y será de entrada libre hasta completar aforo.

La pequeña exposición que se presenta muestra una línea del tiempo con las obras más relevantes del autor y documentación de tres de sus proyectos más singulares:

- La Ciudad Residencial de Marbella, realizada en colaboración con el arquitecto Ángel Cadarso del Pueyo, entre 1956 y 1962.
- El Colegio San Luis de los Franceses, en Pozuelo de Alarcón, Madrid, 1966-1968.
- La Chapelle Sainte Émérentienne, en Venasque, Provenza, Francia, 1974-1978.

ESCUELA DE ARQUITECTURA

De L a V de 09:00 a 20:00 h

¿POR QUÉ TE TENGO QUE CONTRATAR A TI?

Tercera sesión del taller «Trío de ases para la búsqueda de empleo»

7 FEB.
10:00 h

En esta tercera sesión del taller adquirirás la destreza para enfrentar las entrevistas de trabajo de la mejor manera posible. Aprenderás las habilidades que te permitan causar una impresión positiva, acudiendo a la entrevista con mayor seguridad.

- Conoce las fases y objetivos de la entrevista.
- Practica posibles respuestas.
- Método STAR de respuesta
- Practica con una directora de RRHH: simulaciones de entrevista de trabajo

Este taller está dirigido a estudiantes de la Universidad de Alcalá. Para poder participar, es necesario estar registrado en el **Career Center**, en el que puedes registrarte con el correo electrónico de la universidad. Para más información puedes dirigirte a **empleabilidad.career@uah.es**. Taller práctico de dos horas de duración, de 12:00 a 14:00 h, online a través de Teams. Inscripciones en **este enlace**.

MÁS INFO EN
EMPLEABILIDAD.CAREER@UAH.ES

LETRAS MELANCÓLICAS

Segunda sesion del XX SIECE

7 FEB.
12:00 h

Entre enero y junio de 2025 se celebrará en la Universidad de Alcalá la **XX edición del Seminario Interdisciplinar de Estudios sobre Cultura Escrita (SIECE)**, organizado por el **Grupo de Investigación Lectura, Escritura, Alfabetización (LEA)** de la **Facultad de Filosofía y Letras de la UAH**.

Tras la inauguración del Seminario el pasado 24 de enero de 2025, la sesión 2.ª, titulada «Letras melancólicas» tendrá lugar el 7 de febrero en el Aula 9 del Colegio de Málaga en horario de 11 a 14h. En esta segunda sesión contaremos con las intervenciones de Jesús María Usurnáriz Garayoa (Universidad de Navarra), con la ponencia titulada «Melancolía, depresión y locura en los siglos XVI y XVII. Teorías y testimonios de una emoción»; y de Beatrice BARBALATO (Mediapolis Europa), quien nos hablará de «Malinconia: raffigurazioni iconografiche e scritture di sé sotto il segno di Saturno».

La asistencia a todas las actividades del Seminario será gratuita, si bien quienes estén interesados en obtener un certificado de su participación deberán asistir, al menos, al 85 % del programa y enviar un correo a siece@uah.es solicitando su certificado.

Descárgate **aquí el cartel** del Seminario; y **aquí el programa completo**

TODA A INFO E INSCRIPCIONES AL CORREO SIECE@UAH.ES

WORKSHOP DE INICIACIÓN A LA PERFUMERÍA

Ofrecido por el Jardín Botánico

8 FEB.
11:00 h

El **Real Jardín Botánico Juan Carlos I**, en colaboración con el Ayuntamiento de Alcalá de Henares ha preparado este taller especial en el que de la mano de **Susanna de Thomas (@Kosuido_perfume)** aprenderás los conceptos básicos de este arte. Se revisará una breve historia del perfume, las materias primas que se usan, la estructura que debe tener un perfume, qué debe entrenar un perfumista, etc. Además, crearás tu propia eau de toilette que te podrás llevar a casa. Se llevará a cabo el 8 de febrero, de 11:00 a 13:00 h en el **Real Jardín Botánico Juan Carlos I** y el precio de 45 €incluye todos los materiales. Hay dos formas de inscribirse:

- TRANSFERENCIA a FUNDACION UNIVERSIDAD DE ALCALA n.º C/C ES47 2100 4615 5913 0085 6675; habrá que enviar justificante a **jardin.botanico@uah.es** o por WhatsApp 676 655 498. Concepto: WIP8/2 + nombre del asistente. PRECIO 45 € (inscripción y materiales incluidos). Reservas hasta 48h de antelación.
- SOCIAL COMMERCE, inscripción a través del siguiente enlace: **https://es.social-commerce.io/IgwuRA**. PRECIO 45,50 € (comisión, inscripción y materiales incluidos). Reservas hasta 48h de antelación.

Toda la info en el **Jardín Botánico**: 91 885 64 06 // **jardin.botanico@uah.es**

MÁS INFO E INSCRIPCIONES
JARDIN.BOTANICO@UAH.ES

TRANSFORMACIÓN

Novena sesión del taller de
arte contemporáneo para niñ@s 2024-2025

8 FEB.
12:00 h

Novena sesión del **«Taller de arte contemporáneo para niñ@s»** que organiza el **Departamento de Exposiciones y Diseño Gráfico de la Fundación General de la Universidad de Alcalá**. En esta sesión vamos a transformar basura en una obra de arte mientras descubrimos al movimiento dadaísta y hablamos sobre lo que es arte o no lo es.

Precio: 36 €/trimestre miembros de UAH | 54 €/trimestre público en general. Posibilidad de realizar los talleres de forma individual, (7 € miembros de UAH/ 10 € público en general). (INSCRIPCIONES CERRADAS, ABIERTA LISTA DE ESPERA)

Modo de pago por transferencia bancaria: **Fundación General de la Universidad de Alcalá**. Código IBAN: **ES02 2038 2201 28 6000799224**. Aforo máximo, 10 participantes. Aforo mínimo, 5 participantes Para participar es necesario inscribirse enviando un correo electrónico adjuntando el resguardo de la transferencia a **exposiciones@uah.es.** Más información en el número de teléfono **91 885 2418 /5340.**

MÁS INFO E INSCRIPCIONES
EN EXPOSICIONES@UAH.ES

DECORA TU CAJÓN AROMÁTICO

Taller ofrecido por el Jardín Botánico

9 FEB.
11:00 h

El **Real Jardín Botánico Juan Carlos I** ha preparado este taller de la mano de Tamara Carabel (Tamashi) en el que decorarás tu cajón de madera con plantas y hierbas aromáticas. Impartido por Tamara Carabel (Tamashi), cada taller que realiza es un viaje de autodescubrimiento, un espacio para liberar la mente, expresar emociones y crear belleza con las manos.. Se llevará a cabo el 9 de febrero, de 11:00 a 13:00 h en el **Real Jardín Botánico Juan Carlos I** y el precio de 55 €incluye todos los materiales. Hay dos formas de inscribirse:

- TRANSFERENCIA a FUNDACION UNIVERSIDAD DE ALCALA n.º C/C ES47 2100 4615 5913 0085 6675; habrá que enviar justificante a **jardin.botanico@uah.es** o por WhatsApp 676 655 498. Concepto: CAJÓN9/2 + nombre del asistente. PRECIO 55 € (inscripción y materiales incluidos). Reservas hasta 48h de antelación.
- SOCIAL COMMERCE, inscripción a través del siguiente enlace: **https://es.social-commerce.io/9ZcEPQ**. PRECIO 55,50 € (comisión, inscripción y materiales incluidos). Reservas hasta 48h de antelación.

Toda la info en el **Jardín Botánico**: 91 885 64 06 // **jardin.botanico@uah.es**

MÁS INFO E INSCRIPCIONES
JARDIN.BOTANICO@UAH.ES

CIENTÍFICAS DE LA UAH EN LAS AULAS

Día Internacional de la Mujer y la Niña en la Ciencia

10-14 FEBRERO

Con motivo de la celebración del **Día Internacional de la Mujer y la Niña en la Ciencia** (11 de febrero), la UCC+i de la Oficina de Transferencia de Conocimiento promueve actividades en las que las protagonistas son las investigadoras de la UAH. Los principales objetivos de esta iniciativa son visibilizar el papel de las mujeres en la Ciencia y despertar vocaciones científicas entre las niñas.

Con el programa **«Científicas de la UAH en las aulas»**, del 10 al 14 de febrero de 2025, científicas de la UAH impartirán diversas charlas divulgativas en las aulas de centros educativos con el objetivo de visibilizar el papel de las mujeres en la Ciencia, mostrar el trabajo que realizan y despertar vocaciones científicas.

Además, esta iniciativa forma parte de las actividades **Researchers at Schools** dentro del proyecto de la **Noche Europea de los Investigadores (NIGHTMADRID)**, un consorcio coordinado por la Fundación madri+d y financiado por la Unión Europea dentro del Programa Horizonte Europa, bajo las acciones **Marie Skłodowska-Curie** (con el acuerdo de subvención n.º 101.162.110).

Consulta **aquí todas las actividades.**

MÁS INFO, TODAS LAS ACTIVIDADES E INSCRIPCIONES

A TODO LO QUE TE HA ENSEÑADO ALGO, SIEMPRE VUELVES

IV edición Premios de Emprendimiento

FIN EL 10 FEB.

La **Escuela de Emprendimiento de la Universidad de Alcalá** vuelve a convocar los **Premios de Emprendimiento de la Universidad de Alcalá** con el título "A todo lo que te ha enseñado algo, siempre vuelves" con su IV edición, destinados a reconocer la labor de los emprendedores que se han formado en la Universidad de Alcalá y a profesionales e instituciones que fomentan el espíritu emprendedor en la sociedad.

Habrá cuatro categorías de premios: Emprendedor Senior, Emprendedor Junior, Directivo del Añol, Intraemprendedor del año. El plazo para presentar candidaturs acaba el 10 de febrero

En todas las convocatorias, además un premio en metálico valorado entre 300-500 euros según la categoría, se acompañará el premio en metálico con el obsequio de una placa acreditativa. Podrán optar al premio aquellas personas que acrediten una licenciatura, ingeniería, diplomatura, grado o máster realizados en la UAH. El jurado está formado por expertos docentes en el campo de la Economía y de la empresa, así como profesionales y empresarios asociados de la Universidad de Alcalá.

TODA LA INFO EN
EMPRENDIMIENTO@UAH.ES

HIDDEN FIGURES

SÉPTIMA proyección del
ciclo de cine de Cosmos UAH

11 FEB.
19:00 h

En el marco de la exposición **«Cosmos UAH. Cuarenta años de investigación del espacio en la UAH»** se organiza un ciclo de cine en el que además de la proyección de la película se realizará una presentación y un coloquio posterior a cargo de expertos en el que se debatirán aspectos científicos y cinematográficos de cada una de las proyecciones. En esta séptima sesión se proyectará **Hidden Figures** (Theodore Melfi, 2017) y será presentada por Pablo Parra Espada (SRG UAH, Departamento de Automática). Se realizará el martes 11 de febrero, a las 19:00 h en el **Salón de Actos del Rectorado**, y será de entrada libre hasta completar aforo.

La increíble historia real de Katherine G. Johnson, Dorothy Vaughan y Mary Jackson, tres brillantes mujeres afroamericanas que trabajaron en la NASA. Conocidas como las «ordenadores vivientes», ayudaron en el lanzamiento a la órbita del astronauta John Glenn, un logro que restauró la confianza del país y dio la vuelta a la carrera espacial.

CONSULTA TODA LA INFO Y EL PROGRAMA COMPLETO DEL CICLO

PIRULETAS SOLIDARIAS POR SAN VALENTÍN

Iniciativa del CEUAH

FIN ENCARGOS, 10
ENVÍOS, 12-14 FEB.

El **Consejo de Estudiantes** con el apoyo de todas sus **delegaciones** organiza una año más su inicitaiva solidaria de piruletas por San Valentín. Desde el 29 de enero hasta el 10 de febrero podrás acerarte a cualquiera de las **delegaciones de alumnos** de la Universidad y, por 1 €, encargar tu piruleta solidaria para que se la envíen los días 12 13 y 14 de febrero a la persona que tú elijas que podrán ir acompañadas de un mensaje personalizado. Por supuesto, también puedes comprar tantas piruletas como quieras para ti y así participar en esta iniciativa. Todo lo recaudado se donará a la **Fundación CRIS contra el cáncer**.

TODA LA INFO
EN EL CONSEJO DE ESTUDIANTES

ATRAPA ESA PRÁCTICA

Edición de febrero del
taller de Empleabilidad

13 FEB.
15:00 h

¿Te has matriculado de prácticas y/o quieres hacer prácticas extra-curriculares?Entonces:

- Necesitas superar una entrevista para lo que....
- tu CV tiene que ser seleccionado y lo será si...
- tu perfil se adapta a lo que la empresa busca

Te proponemos un taller práctico, donde podrás darle un "toque de magia" a tu CV, hacer brillar tu perfil en LinkedIn y dejar una impresión inolvidable y llena de confianza en la entrevista. ¿A qué esperas para prepararte?

Desde **EmpleabilidadUAH (OAME)**, te ofrecemos este taller diseñado especialmente y al que te podrás apuntar **desde este enlace.**

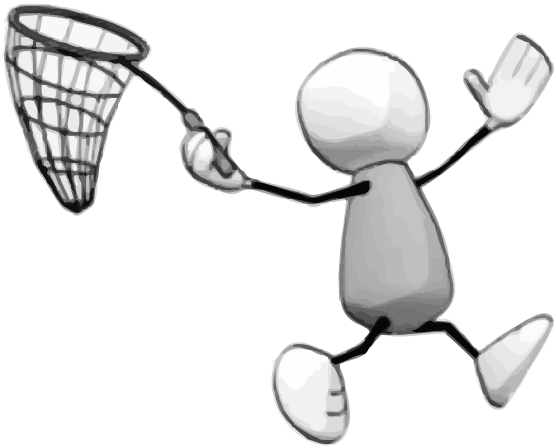

MÁS INFO E INSCRIPCIONES
EN ESTE ENLACE

EMPODERAMIENTO EMOCIONAL: INTELIGENCIA EMOCIONAL

Segunda sesión del programa MotivAcción

14 FEB.
10:00 h

Empoderamietno emocional: inteligencia emocional es el segundo taller del programa **MotivAcción**, que tiene por objetivo desatar el potencial interno de cada participante, fortalecer la inteligencia emocional, potenciar la motivación y elevar la autoestima para lograr un proceso eficiente de búsqueda de empleo y aumentar la empleabilidad.

En este taller práctico crearás tu kit emocional con herramientas para navegar el mundo emocional: conocerás e identificarás las emociones y aprenderás herramientas para gestionarlas

Este taller está dirigido a estudiantes de la Universidad de Alcalá. Para poder participar, es necesario estar registrado en el **Career Center**, en el que puedes registrarte con el correo electrónico de la universidad. Para más información puedes dirigirte a **empleabilidad.career@uah.es**. El taller práctico presencial de cuatro horas de duración, de 10:00 a 14:00 h, se va a realizar en la **Facultad de Filosofía y Letras**. Inscripciones **en este enlace**.

MÁS INFO E INSCRIPCIONES
EN ESTE ENLACE

CV DE HABILIDADES BLANDAS

VIII edición del Curso de la
Escuela de Emprendimiento

14 FEB.
25 ABR.

La **Escuela de Emprendimiento de la Universidad de Alcalá** ofrece la **VIII edición del curso gratuito de CV en habilidades blandas** en el que aprenderás a darle voz en tu currículum a las habilidades no específicas más valoradas por el personal de recursos humanos a la hora de seleccionar a un candidato para un puesto de trabajo: inteligencia emocional, toma de decisiones, trabajo en equipo, liderazgo, gestión del tiempo, design thinking, ofimática, comunicación, creatividd o programación.

En este curso, incluido dentro del programa de Excelencia Internacional según la ISCB se realizará un CV individualizado para cada asistente en un ambiente lúdico y de metodologías ágiles.

Comenzará el 14 de febrero y terminará el 11 de abril, y se podrá realizar en dos turnos, uno de mañana, de 10:00 a 14:00 h, y uno de tarde, de 16:00 a 20:00 h, en la Escuela de Emprendimiento (Edificio Cisneros, CRAI, 4.ª planta, zona D). Aunque el curso es gratuito hay que inscribirse **a través de este link** que puedes también encontrar en su **bio de Instagram.**

INSCRIPCIONES
EN ESTE ENLACE

TALLER DE FANZINE

Taller del Aula de Bellas Artes

14-21 FEB.

El **Aula de Bellas Artes de la Universidad de Alcalá** pone en marcha estos talleres específicos para el curso 2024-2025.

El **taller de fanzine** está dirigido a jóvenes y adultos y en él aprenderéis a hacer vuestra propia revista ilustrada. El objetivo del taller es crear desde el juego, construir un universo gráfico y una narrativa; familiarizarnos con la variedad de formas que puede tener un fanzine y ponerlo en práctica formando un producto reproducible.

Tendrá lugar los días 14 y 21 de febrero, en horario de 17:00 a 19:00 h en el **aula F33 de la Facultad de Educación de Guadalajara**. La fecha límite de matrícula será el 7 de febrero. Tendrá un coste de 40 € en el que se incluyen la matrícula y los materiales.

Puedes **descargar aquí el programa completo**, las **normas de matriculación** y las hojas de inscripción para mayores y menores.

MÁS INFO E INSCRIPCIONES
EN ESTE ENLACE

B2B. UN CAFÉ CON AROMA A HOGAR

Nueva exposición del Aula de Fotografía en El Muro de Hostel Complutum

13 FEB.
20:00 h

En **El Muro** el **Aula de Fotografía de la Fundación General de la Universidad de Alcalá**, con la colaboración de **Hostel Complutum**, ha encontrado un espacio en el que **sus inscritos e inscritas** pueden plasmar sus proyectos en una exposición que cierre su trabajo. La exposición se podrá visitar desde el 20 de diciembre de martes a viernes desde las 12:00 de la mañana hasta el cierre.

«B2B. Un café con aroma a hogar» es una colección de imágenes de **Carolina Delgado Rivas.** Bombay to Barcelona Library Cafe es un café solidario en Mumbai. B2B, forma parte del proyecto dirigido por Amin Sheikh, donde el amor es el principal ingrediente no sólo de su carta sino que se respira y se siente en todos y cada uno de los rincones, y donde se brinda la oportunidad a que chicos de la calle, en riego de exclusión social, puedan trabajar y cubrir sus necesidades en un espacio seguro, de confianza, de desarrollo tanto personal como profesional.

HOSTEL COMPLUTUM

De M a D de 12:00 a cierre

CAMPEONATO UNIVERSITARIO DE KARATE

Campeonato universitario de la Comunidad de Madrid

15 FEB.
09:00 h

El **Campeonato Universitario de Kárate de la Comunidad de Madrid** se celebrará el día 15 de febrero de 2025, en el Pabellón Deportivo de la Universidad de Alcalá. La competición de katas comenzará a las 9:00 h, y la de kumite se iniciará a las 15:30 h. El pesaje, para la competición de kumite, se efectuará el día de la prueba desde las 9:00 h. hasta las 15:00 h., en el lugar de la competición.

El sorteo de los combates se celebrará el día 12 de febrero a las 9:00h en la sede federativa, y en él se decidirán el sistema de competición y la duración de los combates. Los resultados del sorteo se publicarán en la página web de la Federación Madrileña de Kárate y Deportes Asociados y en los Servicio de Deportes de las universidades. Los deportistas interesados en participar en el Campeonato podrán inscribirse en el Servicio de Deportes de su universidad hasta las 14:00 h del miércoles 5 de febrero de 2025. La inscripción de cada universidad se formalizará cumplimentando el formulario de inscripción en todos sus apartados, conforme a los datos oficiales.

Puedes consultar más información en la **web del Servicio de Deportes** por correo en **servicio.deportes@uah.es** o en el teléfono 91 885 48 53

TODA LA INFO E INSCRIPCIONES EN LA WEB DEL SERVICIO DE DEPORTES

DECORA TU CAJÓN AROMÁTICO

Taller ofrecido por el Jardín Botánico

15 FEB.
11:00 h

El **Real Jardín Botánico Juan Carlos I** ha preparado este taller de la mano de Tamara Carabel (Tamashi) en el que crearás una casita de pajaritos con un techo vivo de plantas suculentas. Impartido por Tamara Carabel (Tamashi), cada taller que realiza es un viaje de autodescubrimiento, un espacio para liberar la mente, expresar emociones y crear belleza con las manos.. Se llevará a cabo el 15 de febrero, de 11:00 a 13:00 h en el **Real Jardín Botánico Juan Carlos I** y el precio de 65 € incluye todos los materiales. Hay dos formas de inscribirse:

- TRANSFERENCIA a FUNDACION UNIVERSIDAD DE ALCALA n.º C/C ES47 2100 4615 5913 0085 6675; habrá que enviar justificante a **jardin.botanico@uah.es** o por WhatsApp 676 655 498. Concepto: PAJARITOS15/2 + nombre del asistente. PRECIO 65 € (inscripción y materiales incluidos). Reservas hasta 48h de antelación.
- SOCIAL COMMERCE, inscripción a través del siguiente enlace: **https://es.social-commerce.io/9ZcEPQ**. PRECIO 65,50 € (comisión, inscripción y materiales incluidos). Reservas hasta 48h de antelación.

Toda la info en el **Jardín Botánico**: 91 885 64 06 // **jardin.botanico@uah.es**

MÁS INFO E INSCRIPCIONES
JARDIN.BOTANICO@UAH.ES

CROSS UAH 2025

Del circuito de Cross del Campeonato de Madrid Universitario

15 FEB.
11:30 h

El **Servicio de Deportes** organiza como cada año su cross universitario por el jardín botánico que está abierto a toda la comunidad universitaria y a cualquiera que quiera participar. Un recorrdio de 7 km por el **Real Jardín Botánico Juan Carlos I** que forma parte de las 13 pruebas del **circuito universitario de cross** que conforma el Campeonato de Madrid Universitario.

Las inscripicones se podrán realizar desde el 8 al 13 de febrero, antes de las 14:00 h y será gratuito para los y las universitarias , con un coste de 5 € para no universitarios. La carrera se realizará el 15 de febrero, siendo la salida masculina a las 11:30 y la femenina a las 12:15. La recogida de chips y dorsales se hará de 10:15 a 11:45.

Puedes consultar más información en la **web del Servicio de Deportes** por correo en **servicio.deportes@uah.es** o en el teléfono 91 885 48 53

TODA LA INFO E INSCRIPCIONES EN LA WEB DEL SERVICIO DE DEPORTES

EL DADO MÁGICO

Décima sesión del taller de
arte contemporáneo para niñ@s 2024-2025

15 FEB.
12:00 h

Décima sesión del **«Taller de arte contemporáneo para niñ@s»** que organiza el **Departamento de Exposiciones y Diseño Gráfico de la Fundación General de la Universidad de Alcalá**. En esta sesión conoceremos la corriente surrealista diseñando un personaje algo especial con la ayuda de una dado, ¡quizás tenga seis brazos y un solo ojo!

Precio: 36 €/trimestre miembros de UAH | 54 €/trimestre público en general. Posibilidad de realizar los talleres de forma individual, (7 € miembros de UAH/ 10 € público en general). (INSCRIPCIONES CERRADAS, ABIERTA LISTA DE ESPERA)

Modo de pago por transferencia bancaria: **Fundación General de la Universidad de Alcalá**. Código IBAN: **ES02 2038 2201 28 6000799224**. Aforo máximo, 10 participantes. Aforo mínimo, 5 participantes Para participar es necesario inscribirse enviando un correo electrónico adjuntando el resguardo de la transferencia a **exposiciones@uah.es.** Más información en el número de teléfono **91 885 2418 /5340.**

MÁS INFO E INSCRIPCIONES
EN EXPOSICIONES@UAH.ES

TALLER DE GUIRNALDA FLORAL

Ofrecido por el Jardín Botánico

16 FEB.
11:00 h

El **Real Jardín Botánico Juan Carlos I** ha preparado este taller de la mano de Tamara Carabel (Tamashi) en el que crearás tu propia guirnalda floral con flores preservadas. Impartido por Tamara Carabel (Tamashi), cada taller que realiza es un viaje de autodescubrimiento, un espacio para liberar la mente, expresar emociones y crear belleza con las manos.. Se llevará a cabo el 15 de febrero, de 11:00 a 13:00 h en el **Real Jardín Botánico Juan Carlos I** y el precio de 65 € incluye todos los materiales. Hay dos formas de inscribirse:

- TRANSFERENCIA a FUNDACION UNIVERSIDAD DE ALCALA n.º C/C ES47 2100 4615 5913 0085 6675; habrá que enviar justificante a **jardin.botanico@uah.es** o por WhatsApp 676 655 498. Concepto: GUIRNALDA16/2 + nombre del asistente. PRECIO 65 € (inscripción y materiales incluidos). Reservas hasta 48h de antelación.
- SOCIAL COMMERCE, inscripción a través del siguiente enlace: **https://es.social-commerce.io/9ZcEPQ**. PRECIO 65,50 € (comisión, inscripción y materiales incluidos). Reservas hasta 48h de antelación.

Toda la info en el **Jardín Botánico**: 91 885 64 06 // **jardin.botanico@uah.es**

MÁS INFO E INSCRIPCIONES
JARDIN.BOTANICO@UAH.ES

EL SIGLO DE ORO EN LA UAH: GÓNGORA

Segundo cuatrimestre del curso 2024-2025

SESIONES DE FEB.

El **Instituto Universitario de Investigación Miguel de Cervantes** presenta el curso **«El Siglo de Oro en la Universidad de Alcalá: Góngora»**. Este curso, dirigido por Carlos Alvar y Francisco Peña, propone la difusión de la creación cultural española del Siglo de Oro por medio de una serie de actividades que se desarrollarán los miércoles por la mañana en la **Facultad de Filosofía y Letras** para profundizar en la biografía y la obra de autores como Lope de Vega, Quevedo, Calderón, etc. El objetivo es ofrecer estas actividades a todos los interesados, tanto estudiantes de los cursos reglados de la facultad como vecinos y vecinas de Alcalá y del Corredor del Henares. Toda la información, programa completo e inscripciones **en este enlace**.

Durante el mes de febrero se realizarán las sesiones «La pintura Velazqueña en la España de la Contrarreforma. El retrato de Góngora» por **Javier Blanco** (19 de febrero); «Te untaré mis obras con tocino. Góngora y la cuestión judía», por **Ignacio Pulido** (26 de febrero).

CONSULTA AQUÍ TODA LA INFO DEL CURSO E INSCRIPCIONES

EL ESPAÑOL EN EL MUNDO; EL MUNDO EN ESPAÑOL

Quinta sesión de las Jornadas de Lengua y Lingüística

19 FEB.
12:00 h

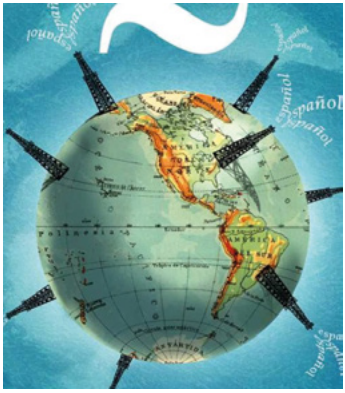

La **Facultad de Filosofía y Letras** continúa con sus Jornadas de Lengua y Lngüística que han organizado las profesoras Isabel Molina y Ana M.ª Cestero del Departamento de Filología, Comunicación y Documentación. Esta quinta jornada lleva por título «El Español en el mundo; el mundo en español», y será impartida por Francisco Moreno (Director del Observatorio Global del Español - Instituto Cervantes) en el **Salón de Actos del Colegio de Málaga** el 19 de febrero de 12:00 a 13:30 h. La lengua española ofrece unos atributos externos a la mera lingüística que la distinguen dentro de un panorama mundial de diversidad. La demografía, en relación con la sociología, la política y la economía, contribuyen a configurar el perfil del español en el mundo.

Aunque están pensadas para Estudios Hispánicos, las sesiones también serán de interés para Lenguas Modernas y Traducción, Estudios Ingleses, Humanidades, Doble Grado y másteres

Francisco Moreno es académico de número de la Academia Norteamericana de la Lengua Española y correspondiente de la Real Academia Española y de las academias Cubana, Chilena y Mexicana de la Lengua.

TODA A INFO E INSCRIPCIONES AL CORREO ISABEL.MOLINA@UAH.ES

PREESTRENO DE MORLAIX

Nueva entrega de ls Cafés CIMUART

19 FEB.
12:00 h

Los **cafés CIMUART** son un encuentro perfecto para los amantes del cine en los que tras una proyección se realiza una mesa redonda con algunos de sus protagonistas.

En esta ocasión se preestrenará en exclusiva la película **Morlaix**, de **Jaime Rosales**, que forma parte de la selección oficial del Festival Internacional de Cine de Rotterdam. La mesa redonda la formarán José Raúl Fernández del Castillo, profesor titular de la UAH y Delegado del rector para cultura, Javier Santamaría, director del Instituto Cimuart y de la Cátedra Platino Educa, **Jaime Rosales**, director de la película, un alumno (propuesto por la Universidad) y un influencer (propuesto por la productora).

Sinopsis: Gwen, una joven estudiante de secundaria marcada por la reciente muerte de su madre, pasa su tiempo con su grupo de amigos, incluido su amante Thomas, un aprendiz de panadero. Cuando Jean-Luc, un estudiante parisino con vocación artística, se instala en la zona, Gwen no oculta su problema, como si tuviera ante sí una decisión decisiva en su vida. Un día, descubre en el cine una película que parece inexplicablemente inspirada en su propia vida.

Para poder acudir tanto a la presentación como a la mesa redonda, es necesario **inscribirse en este enlace**.

INSCRÍBETE PARA ASISTIR
EN ESTE ENLACE

PROACTIVIDAD AL PODER: TOMA LAS RIENDAS DE TU VIDA

Terera sesión del programa MotivAcción

20 FEB.
10:00 h

Proactividad al poder: toma las riendas de tu vida es el tercer taller del programa MotivAcción, que tiene por objetivo desatar el potencial interno de cada participante, fortalecer la inteligencia emocional, potenciar la motivación y elevar la autoestima para lograr un proceso eficiente de búsqueda de empleo y aumentar la empleabilidad.

En este webinar se tratarán las soft skills para el desarrollo profesional y las distintas áreas en las que trabajar la proactividad.

Este webinar está dirigido a estudiantes de la Universidad de Alcalá. Para poder participar, es necesario estar registrado en el **Career Center**, en el que puedes registrarte con el correo electrónico de la universidad. Para más información puedes dirigirte a **empleabilidad.career@uah.es**. El taller práctico online de dos horas de duración, de 12:00 a 14:00 h. Inscripciones **en este enlace**.

MÁS INFO E INSCRIPCIONES
EN ESTE ENLACE

SEMANA CULTURAL 2025

Del Conservatorio Profesional de Música

21 al 27 FEBRERO

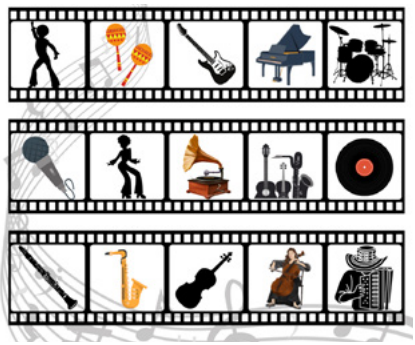

Desde el día 21 al 27 de febrero tendrá lugar la **XXX Semana Cultural del Conservatorio de Alcalá de Henares**, con una gran oferta de actividades formativas y divulgativas abiertas al público.

Las conferencias y talleres se realizarán por las mañanas en el **CPM de Alcalá**, y los conciertos de alumnos y profesores se efectuarán por las tardes de forma mayoritaria en el **Auditorio de Basilios-Aula de Música**, con una variada oferta diaria de conciertos de diversa índole. Los eventos serán a partir de las 16.30 y a las 19.30 en los que no faltarán grupos de cámara, pianistas, conciertos de profesores de cuerda y viento, y conjunto lírico.

Los eventos en el **Aula de Música** serán: el lunes 24 de febrero, concierto del Aula de Cámara y Concertación (16:30) y el I Concierto de Profesores (19:30); el martes 25 de febrero, el espectáculo La magia de Verdi por Diverlírica (17:00) y el II Concierto de Profesores (19:30); el miércoles 26 de febrero, el concierto Músicos de cine por alumnado y profesorado del departamento de viento-madera (17.00) y el III Concierto de Profesores (19-30); y el jueves 27 de febrero, el concierto Música e imágenes del Aula de piano —alumnos y profesores— (17:00) y el IV Concierto de Profesores (19:30).

Entrada libre hasta completar el aforo, reparto de invitaciones media hora antes del concierto por orden de llegada.

ENTRADA LIBRE
AUDITORIO DE LOS BASILIOS

SEMANA CULTURAL 2025

Del Conservatorio Profesional de Música

21 al 27 FEBRERO

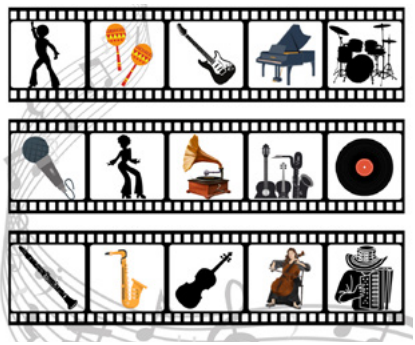

Desde el día 21 al 27 de febrero tendrá lugar la **XXX Semana Cultural del Conservatorio de Alcalá de Henares**, con una gran oferta de actividades formativas y divulgativas abiertas al público.

Las conferencias y talleres se realizarán por las mañanas en el **CPM de Alcalá**, y los conciertos de alumnos y profesores se efectuarán por las tardes de forma mayoritaria en el **Auditorio de Basilios-Aula de Música**, con una variada oferta diaria de conciertos de diversa índole. Los eventos serán a partir de las 16.30 y a las 19.30 en los que no faltarán grupos de cámara, pianistas, conciertos de profesores de cuerda y viento, y conjunto lírico.

Los eventos en el **Aula de Música** serán: el lunes 24 de febrero, concierto del Aula de Cámara y Concertación (16:30) y el I Concierto de Profesores (19:30); el martes 25 de febrero, el espectáculo La magia de Verdi por Diverlírica (17:00) y el II Concierto de Profesores (19:30); el miércoles 26 de febrero, el concierto Músicos de cine por alumnado y profesorado del departamento de viento-madera (17.00) y el III Concierto de Profesores (19-30); y el jueves 27 de febrero, el concierto Música e imágenes del Aula de piano —alumnos y profesores— (17:00) y el IV Concierto de Profesores (19:30).

Entrada libre hasta completar el aforo, reparto de invitaciones media hora antes del concierto por orden de llegada.

ENTRADA LIBRE
AUDITORIO DE LOS BASILIOS

LA OLLA EXPRESS

Iniciativa que surge tras el éxito de La Olla

22 FEBRERO

En 2024 el **Aula de Fotografía de la UAH** lanzó, de la mano de Matías Costa, el **Programa de gestión y seguimiento de proyectos fotográficos La Olla (donde todo se cocina)** del que salió una exposición en Alcalá de Henares, durante el **Quijote Photofest**, en la página **web www.laolladondetodosecocina.com** y en un libro-recetario de edición limitada.

El éxito de esta experiencia y la ilusión por seguir acompañándonos en el proceso creativo dentro de la fotografía nos empujó a concebir esta aventura: La Olla Express, un banquete fotográfico de no ficción basado en hechos reales

Este es el planteamiento: 1 día; 1 localidad de menos de 5.000 habitantes (Cogolludo); 1 suceso o hecho real vinculado a la localidad; 1 grupo de fotógrafos que lo reinterpretan libremente; 1 comida exquisita; 1 sesión de edición y construcción de un relato colectivo; 1 fotozine express, calentito

Coste de matrícula incluyendo comida (grupo reducido): **60 € inscritos al Aula de Fotografía**; **75 €** público general. Método de pago: para oficializar la inscripción, ha de rellenar la hoja de inscripción y enviarnos el resguardo de pago a nuestra cuenta ES56 2100 4615 5713 0049 2570 (Reembolsos del 100 % hasta el 03/02, del 50 % hasta el 16/02 y anulaciones solicitadas a partir del 17/02 no darán derecho a la devolución)

MÁS INFO E INSCRIPCIONES EN
AULA.FOTOGRAFIA@UAH.ES

TALLER DE IMPRESIÓN BOTÁNICA

Ofrecido por el Jardín Botánico

23 FEB.
11:00 h

El **Real Jardín Botánico Juan Carlos I** ha preparado este taller de la mano de **Tamara Carabel (Tamashi)** en el que aprenderemos a crear preciosas y naturales estampas sobre papel de acuarela a partir de elementos vegetales como hojas y flores.. Impartido por **Tamara Carabel (Tamashi)**, cada taller que realiza es un viaje de autodescubrimiento, un espacio para liberar la mente, expresar emociones y crear belleza con las manos.. Se llevará a cabo el 23 de febrero, de 11:00 a 13:00 h en el **Real Jardín Botánico Juan Carlos I** y el precio de 35 € incluye todos los materiales. Hay dos formas de inscribirse:

- TRANSFERENCIA a FUNDACION UNIVERSIDAD DE ALCALA n.º C/C ES47 2100 4615 5913 0085 6675; habrá que enviar justificante a **jardin.botanico@uah.es** o por WhatsApp 676 655 498. Concepto: IMPRESIÓN23/2 + nombre del asistente. PRECIO 35 € (inscripción y materiales incluidos). Reservas hasta 48h de antelación.
- SOCIAL COMMERCE, inscripción a través del siguiente enlace: **https://es.social-commerce.io/9ZcEPQ**. PRECIO 35,50 € (comisión, inscripción y materiales incluidos). Reservas hasta 48h de antelación.

Toda la info en el **Jardín Botánico**: 91 885 64 06 // **jardin.botanico@uah.es**

MÁS INFO E INSCRIPCIONES
JARDIN.BOTANICO@UAH.ES

LIGAS CLASIFICATORIAS PARA LA COPA RECTOR

Partidos para calsificar para el torneo del CEUAH

FIN 24 FEB

El **Consejo de Estudiantes** con el apoyo de todas sus **delegaciones** está realizando ahora las ligas internas de clasificación para la **Copa Rector**.

En esta primera fase, cada Delegación determinará, mediante una liga interna (siempre que haya 2 o más equipos) al equipo que les represente en la segunda fase de la Copa.

El objetivo es poder tener a los ganadores de cada delegación como fecha máxima el 24 de febrero de 2025. De no haber un equipo electo por Delegación en la fecha establecida, se escogerá por sorteo un equipo de esa Delegación para que actúe como representante en la Copa Rector.

TODA LA INFO EN EL CONSEJO DE ESTUDIANTES

2001: UNA ODISEA DEL ESPACIO

Octava proyección del
ciclo de cine de Cosmos UAH

25 FEB.
19:00 h

En el marco de la exposición **«Cosmos UAH. Cuarenta años de investigación del espacio en la UAH»** se organiza un ciclo de cine en el que además de la proyección de la película se realizará una presentación y un coloquio posterior a cargo de expertos en el que se debatirán aspectos científicos y cinematográficos de cada una de las proyecciones. En esta octava sesión se proyectará ***2001: una odisea del espacio*** (Stanley Kubrick, 1968) y será presentada por Sebastián Sánchez Prieto (SRG UAH, Departamento de Automática). Se realizará el martes 25 de febrero, a las 19:00 h en el **Salón de Actos del Rectorado**, y será de entrada libre hasta completar aforo.

Su trama se centra en un equipo de astronautas que trata de seguir las señales de radio emitidas por un extraño monolito hallado en la Luna y que parece ser obra de una civilización extraterrestre. 2001: A Space Odyssey está considerada como una de las películas de ciencia ficción más respetuosas con las leyes de la física jamás rodadas. Escenas como la del acoplamiento de la lanzadera con la estación espacial, la ausencia de sonido en el espacio y otros detalles cuidados, como el diseño de la nave Discovery, marcaron un hito en el género que creó tendencia.

CONSULTA TODA LA INFO Y EL PROGRAMA COMPLETO DEL CICLO

FRASEOLOGÍA CONTRASTIVA EN TEXTOS ESPECIALIZADOS

Y su aplicación en el ámbito de la traducción e interpretación

26 FEB.
12:00 h

La **Facultad de Filosofía y Letras de la Universidad de Alcalá**, a través de su Departamento de Filología Moderna, organiza el seminario «Fraseología contrastiva en textos especializados y su aplicación en el ámbito de la traducción e interpretación», en el que se tratará de la relevancia de la competencia fraseológica en la producción de textos especializados (orales o escritos) en otra lengua desde una perspectiva contrastiva, translatológica y basada en corpus.

Será impartido por **Encarnación Tabares Plasencia**, de la Universidad de Leipzig, el 26 de febrero, de 12:00 a 14:00 h, en el **Aula 5 del Colegio de San José o de los Caracciolos**. Está dirigido a estudiantes del Grado en Lenguas Modernas y Traducción, Estudios Ingleses y Estudios Hispánicos y es necesario inscribirse **rellenando este formulario**

Encarnación Tabares Plasencia nació en San Bartolomé, Lanzarote (Islas Canarias). Estudió en la Universidad de la Laguna (Tenerife) Filología y Derecho. Se doctoró en Filología española. Desde 2003 trabaja en el Departamento de Lingüística Aplicada y Traducción (IALT) de la Universidad de Leipzig.

MÁS INFO E INSCRIPCIONES
INGRID.CACERES@UAH.ES

MUJERES, CIENCIA E INVESTIGACIÓN

Nueva sesión de Aula abierta de la Unidad de Igualdad

27 FEB.
18:00 h

La **Unidad de Igualdad de la UAH** y la Concejalía de Igualdad del Ayuntamiento de Alcalá de Henares organizan esta nueva sesión del Aula Abierta que lleva por título «Mujeres, ciencia e investigación», al hilo del **Día Internacional de la mujer y la niña en la ciencia**. La catedrática de matemática aplicada **Sonia Pérez Díaz** (del Departmento de Física y Matemáticas de la UAH) será la encargada de la sesión que se va a celebrar el próximo 27 de febrero, de 18:00 a 20:00 h en la **Sala de Conferencias Internacionales del Rectorado** y será de entrada libre hasta completar aforo.

Sonia Pérez Díaz cuenta con más de 25 años de experiencia académica y profesional. Su especialización abarca áreas como álgebra computacional, geometría computacional y metodologías híbridas simbólico-numéricas, destacándose por su enfoque interdisciplinar en la resolución de problemas complejos. Comprometida con la formación de nuevas generaciones, ha organizado cursos, seminarios y talleres para jóvenes investigadores y estudiantes. Además, promueve activamente la igualdad de género en las ciencias, siendo una defensora del talento femenino en disciplinas STEM.

RECTORADO. ENTRADA LIBRE HASTA COMPLETAR AFORO

HISTORIA POLÍTICA EN EL TIEMPO DE CERVANTES

Ciclo «El mundo de Miguel de Cervantes»

27 FEB.
18:00 h

El **Museo Casa Natal de Cervantes**, en colaboración con el **Instituto Universitario de Investigación Miguel de Cervantes** y con la Asociación Española de Farmacéuticos de Letras y Artes, ha organizado un ciclo de conferencias bajo el título «El mundo de Miguel de Cervantes: 1547-1616» que será dirigido por Manuela Plasencia. El ciclo, que se alargará durante todo el año salvo los meses de verano, será de entrada libre hasta completar aforo, se realizará en la sala de talleres del Museo-Casa Natal a las 18:00 h y está dirigido a jóvenes y adultos.

La primera conferencia, «Historia política en el tiempo de Cervantes» será impartida por **Ignacio Pulido Serrano** el 27 de febrero, a las 18:00 h. Puedes consultar el programa completo y **toda la info en este enlace**.

MUSEO CASA NATAL DE CERVANTES
ENTRADA LIBRE

MOTIVACIÓN: TU MOTOR INTERIOR

Cuarta sesión del programa MotivAcción

28 FEB.
10:00 h

Motivación: tu motor interior es el cuarto y último taller del programa MotivAcción, que tiene por objetivo desatar el potencial interno de cada participante, fortalecer la inteligencia emocional, potenciar la motivación y elevar la autoestima para lograr un proceso eficiente de búsqueda de empleo y aumentar la empleabilidad.

Este taller está dirigido a estudiantes de la Universidad de Alcalá. Para poder participar, es necesario estar registrado en el **Career Center**, en el que puedes registrarte con el correo electrónico de la universidad. Para más información puedes dirigirte a **empleabilidad.career@uah.es**. El taller práctico online de dos horas de duración, de 12:00 a 14:00 h. Inscripciones **en este enlace**.

MÁS INFO E INSCRIPCIONES
EN ESTE ENLACE

CÓMO FUNCIONA UNA IMPRENTA

28 FEB.
12:00 h

Taller para toda la familia en el Museo de las Artes Gráficas Ángel Gallego Esteban-UAH

El **Departamento de Exposiciones** vuelve a ofrecer el taller para toda la familia «Cómo funciona una imprenta» en el **Museo de las Artes Gráficas Ángel Gallego Esteban-Universidad de Alcalá**. En esta actividad podremos aprender de forma práctica cuál es el funcionamiento de la imprenta y la importancia de este invento en el desarrollo y la difusión del conocimiento. Antes de comenzar el trabajo plástico visitaremos el museo para descubrir algunos de los secretos de este gran invento.

La actividad, que se realizará el día 28 de febrero a las 12:00 h, tiene una duración aproximada de 2 horas y tiene un precio de **3 €** por persona. Para participar es necesario inscribirse enviando un correo electrónico a: **exposiciones@uah.es** o en el número de teléfono 91 885 2418. Para que el taller sea viable deberá haber un mínimo 5 personas.

Para el correcto funcionamiento de las visitas es imprescindible reservar con 48 horas de antelación.

MÁS INFO E INSCRIPCIONES EN EXPOSICIONES@UAH.ES Y EN EL 91 885 5340

Y ADEMÁS DE LOS ESTRENOS, INAUGURACIONES Y DIRECTOS...

COSMOS UAH

40 años de investigación espacial en la UAH

HASTA 15 MAR.

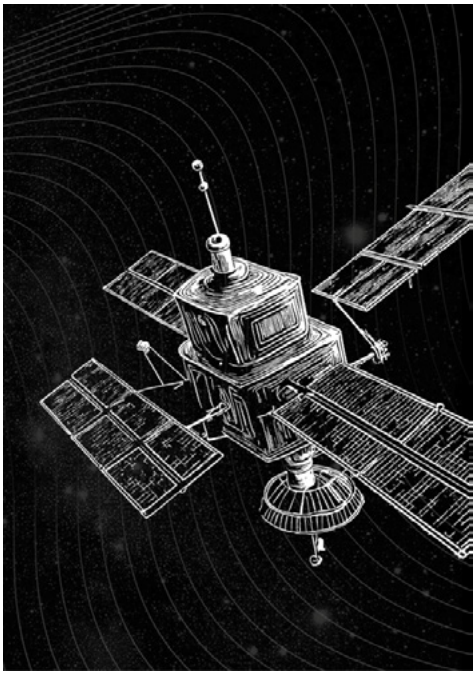

La **Sala de Exposiciones de Caracciolos de la Universidad de Alcalá** albergará hasta el 15 de marzo de 2025 la exposición «Cosmos UAH. 40 años de investigación espacial en la UAH», En esta exposición se presentan las actividades más relevantes que se han desarrollado en la Universidad de Alcalá en el ámbito de la investigación del espacio en los últimos 40 años, gracias a los trabajos de los grupos de investigación **SRG-UAH**, **Meteorolgía Espacial** y **Teledetección Ambiental**.

El título adoptado, **«COSMOS-UAH: 40 años de la Investigación del Espacio en la Universidad de Alcalá»**, quiere destacar el amplio período en que la Universidad viene trabajando en este ámbito científico y tecnológico. La exposición se inicia con un breve recorrido histórico por las actividades y proyectos realizados, inicialmente por el grupo **SRG-UAH**, para centrarse, fundamentalmente, en las actividades que realizan los tres grupos de investigación en el momento actual.

SALA DE EXPOSICIONES DE CARACCIOLOS

De M a S de 12:00a 14:00 y de 17:00 a 20:00 h; D de 12:00 a 14:00 h

V TALLER MUSICAL Y DE ARTES ESCÉNICAS

Abiertas inscripciones para el taller de la Tuna

La Tuna de la Universidad de Alcalá nos ofrece la V edición del curso de extensión «Taller musical y de artes escénicas» que se realizará todos los juves, de 18:30 a 21:00 h en el **Aulario María de Guzmán**. El curso completo otorga 6,5 créditos ECTS.

El objetivo del curso es la iniciación o mejora del dominio de diferentes instrumentos musicales dentro y fuera del aula, apoyada por clases de periodicidad semanal presenciales (siempre que sea posible) y on-line, así como el aprendizaje del repertorio básico, la interpretación en grupo y la adquisición de habilidades escénicas y del aprendizaje a través de la música del folclore español e iberoamericano. El curso consta de dos partes bien diferenciadas: el aprendizaje de instrumento musical (guitarra española) y artes escénicas, con un programa específico de prácticas y semniarios para cada una de las ramas del curso.

TODA LA INFO E INSCRIPCIONES EN TUNA@UAH.ES

ESPACIOS PARA EL DESASOSIEGO

Nueva exposición del Aula de Fotografía en El Muro de Hostel Complutum

HASTA 13 FEB.

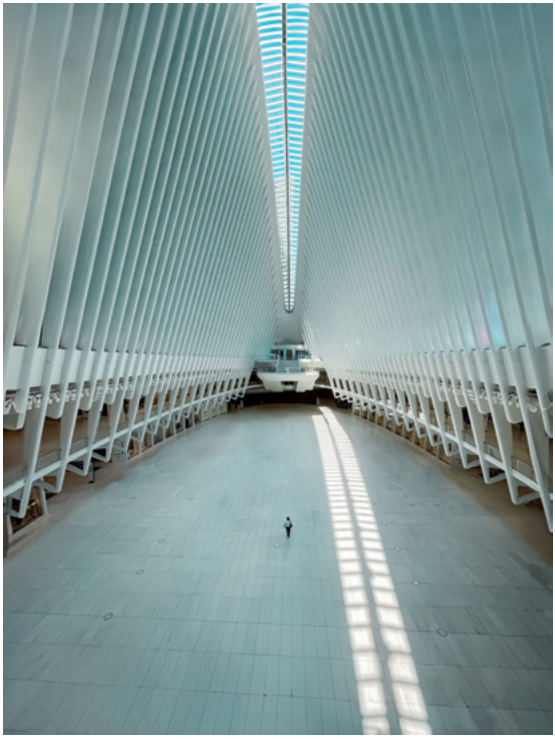

En **El Muro** el **Aula de Fotografía de la Fundación General de la Universidad de Alcalá**, con la colaboración de **Hostel Complutum**, ha encontrado un espacio en el que **sus inscritos e inscritas** pueden plasmar sus proyectos en una exposición que cierre su trabajo. La exposición se podrá visitar desde el 20 de diciembre de martes a viernes desde las 12:00 de la mañana hasta el cierre.

«Espacios para el desasosiego» es una colección de imágenes de **Rafa Bardají** donde la arquitectura, bien por sus colores, por sus dimensiones, por sus estructuras, por sus formas, luces y sombras, generan, según el autor una sensación de incomodidad y desazón, a pesar de ser espacios habitables y cotidianos.

HOSTEL COMPLUTUM

De M a D de 12:00 a cierre

TU IDEA EN UN MINUTO

VII edición del concurso de emprendimiento universitario patrocinado por el Santander

HASTA 30 JUN.

La Universidad de Alcalá, a través del **Vicerrectorado de Estudiantes, Emprendimiento y Empleabilidad** y la **Escuela de Emprendimiento**, vuelve a convocar los galardones «Tu idea en un minuto» donde se premiará a las mejores ideas que sean susceptibles de convertirse en iniciativas empresariales, con o sin ánimo de lucro.

La temática de las ideas no excluye ningún campo de actuación, ya sean ideas de carácter empresarial, tecnológico, experimental, cultural o social, el único requisito es que hay que resumirlas para poder contarlas en tan solo 1 minuto de tiempo.

Además, como novedad en esta VII edición se otorgarán distintos reconocimientos a las mejores ideas de negocios de las distintas Facultades y Escuelas de la Universidad de Alcalá.

El plazo de inscripción será hasta el 30 de junio de 2025 y habrá que inscribirse a través de **este enlace**. Consulta **aquí las bases del concurso**.

HASTA EL 30 DE JUNIO
CONSULTA AQUÍ LAS BASES

INTELIGENCIA ARTIFICIAL: 54 VIÑETAS CREADAS CON INTELIGENCIA NATURAL

La expo del IQH está en Guadalajara

HASTA 28 FEB.

Hasta el 28 de febrero, el **Edificio Multidepartamental de la Universidad de Alcalá en Guadalajara** acogerá la exposición «Inteligencia Artificial: 54 Viñetas Creadas con Inteligencia Natural», una muestra única que combina humor y creatividad para explorar el fascinante mundo de la inteligencia artificial.

Esta exposición ofrece a los visitantes una oportunidad para sumergirse en la visión humorística de artistas de todo el mundo sobre el impacto de la inteligencia artificial en nuestras vidas. Las 52 viñetas seleccionadas destacan por su ingenio y originalidad, desplegando un auténtico derroche de inteligencia natural para abordar un tema tan actual como crucial para el futuro.

Esta muestra es una selección del 12º Concurso de humor gráfico GIN-UAH 2023, organizado por la **Fundación GIN**, el **Instituto Quevedo de las Artes del Humor (IQH)** y el **Vicerrectorado de Investigación y Transferencia de la Universidad de Alcalá**.

EDIFICIO MULTIDEPARTAMENTAL

de L a V de 08:00 a 20:00 h

ABIERTA INSCRIPCIONES PARA EL PROGRAMA DE MENTORÍA

Apúntate al programa de AlumniUAH

TODO EL CURSO

¿Qué te parecería recibir apoyo y asesoramiento por parte de un egresadoo egresada con experiencia en el sector profesional de tu interés?

El programa **Mentoring AlumniUAH** tiene como objeto que antiguos alumnos y alumnas y estudiantes de últimos cursos de la Universidad de Alcalá sean apoyados en su entrada al mercado laboral y reciban asesoramiento personalizado sobre áreas o sectores concretos. Una excelente oportunidad de mejorar tu desarrollo profesional en comapañía de una persona experimentada que compartirá su visión y conocimientos contigo.

Si estás en el último año del grado o máster o hace menos de cinco años que terminaste, puedes **inscribirte en este enlace**

TODA LA INFORMACIÓN E INSCRIPCIONES EN ESTE ENLACE

INTELIGENCIA ARTIFICIAL: 54 VIÑETAS CREADAS CON INTELIGENCIA NATURAL

La expo del IQH está en Guadalajara

HASTA 23 FEB.

La sala de exposiciones **Fábrica del Humor** de Alcalá de Henares abrirá sus puertas a la exposición **«Todos somos turistas»** del 14 de enero al 23 de febrero de 2025.

Esta muestra reúne 52 obras seleccionadas entre más de 900 propuestas recibidas de artistas de todo el mundo.

Las piezas forman parte del **13º concurso de humor gráfico GIN-UAH** y abordan, con ingenio y creatividad, las múltiples caras del turismo, invitándonos a reflexionar sobre nuestras experiencias como turistas y las transformaciones que este fenómeno genera en nuestro entorno.

Esta muestra ha sido organizada por la **Fundación GIN**, el **Instituto Quevedo de las Artes del Humor (IQH)** y el **Vicerrectorado de Investigación y Transferencia de la Universidad de Alcalá**.

EDIFICIO MULTIDEPARTAMENTAL

de L a V de 08:00 a 20:00 h

OFERTA DEPORTIVA 2024-2025

Apúntate a los cursos del Servicio de Deportes

TODO EL CURSO

El **Servicio de Deportes de la UAH** tiene una amplia oferta deportiva para todas las aficiones, niveles de intensidad y edades. Clases de entrenamiento y salud con pilates, pilates aéreo, taichi, yoga; artes marciales y deportes de lucha como aikido, kenjutsu, aikido + kenjutsu y defensa personal; entrenamientos de bungee air fit, entrenamiento funcional, running, strong by zumba + jump-trx, zumba y voleibol; deportes de raqueta como badminton para todos los niveles, pádel, tenis y tenis de mesa.

Consulta aquí todas las sesiones y tarifas

CONSULTA LA AMPLIA OFERTA
Y APÚNTATE

GYMCANA EN EL MUSEO

Abierta la agenda para centros educativos y otros colectivos

TODO EL CURSO

El **MAI-UAH** alberga en la actualidad dos colecciones de arte contemporáneo, la colección del Museo Luis González Robles y la colección de la Fundación José Félix Llopis, un espacio extraordinario para el desarrollo de talleres didácticos.

El **Departamento de Exposiciones de la FGUA-UAH** propone la «Gymcana en el museo» , una actividad muy versátil que se puede adaptar a todos los niveles de educación, desde Infantil hasta Secundaria; una forma divertida de conocer el museo y hacer un acercamiento al arte contemporáneo.

Tiene una duración aproximada de 90 min y un precio simbólico de 2 € por persona. Para más información, consulta de disponibilidad e inscripciones es necesario enviar un correo electrónico a **exposiciones@uah.es** o llamar al 91 885 24 18.

Consulta toda la programación de **talleres didácticos aquí**.

CONSULTA TODA LA INFO EN EXPOSICIONES@UAH.ES // 918852418

ESCUELA DE EMPRENDIMIENTO UAH

ESCUELA de EMPRENDIMIENTO

CURSOS

- CV DE HABILIDADES: SOFT Y HARD SKILLS
- HERRAMIENTAS PARA EMPRENDER
- BOLSAS Y ACTIVOS DIGITALES
- INTELIGENCIA EMOCIONAL E INTELIGENCIA ARTIFICIAL
- EMPRENDIMIENTO
- CURSOS ON-LINE

ACTIVIDADES

- CHARLAS CON EMPRENDEDORES
- VISITA A EMPRESAS
- HACKATHON DE EMPRENDIMIENTO
- MENTORIZACIÓN
- PROTOTIPADO DE PRODUCTO
- ACTIVIDADES DE GAMIFICACIÓN
- NOCHE DE LOS EMPRENDEDORES
- SEMANAS DE EMPRENDIMIENTO
- SIMULACIONES EMPRESARIALES

PREMIOS

- "TU IDEA EN UN MINUTO"
- "TFG & TFM"
- "START-UP PROGRAMME"
- "LA EMPRESA DEL FUTURO"
- "A TODO LO QUE TE HA ENSEÑADO ALGO, SIEMPRE VUELVES"

@emprendimiento_uah
escuela.emprende@uah.es

APUESTA POR TUS IDEAS, APUESTA POR #EMPRENDIMIENTOUAH

SE CONVOCAN AUDICIONES PARA LA TUNA DE LA UAH

Durante todo el curso académico

Se convoca a los universitarios a audiciones para la Tuna de la Universidad. Se aceptarán candidatos que toquen guitarra, bandurria laúd y cantantes de todas las voces, también se valorarán conocimientos de cualquier otro instrumento de cuerda y de percusión. Las audiciones serán todos los jueves, de 19:00 h a 21:00 h, con cita previa concertada al teléfono 649171334. También se pueden aceptar candidatos sin conocimientos previos musicales tras una pequeña entrevista.

Entre las actividades de la Tuna se encuentran presentaciones en Alcalá, Guadalajara y Madrid, concursos y certámenes en España y Portugal y giras internacionales por cualquier país, principalmente de Sudamérica y Europa. Los interesados pueden escribir a **tuna@uah.es**, se les informará de los trámites a seguir y se les dará cita previa.

APÚNTATE ESCRIBIENDO UN MAIL A TUNA@UAH.ES

SERVICIO DE VISITAS GUIADAS

Visitas al Colegio Mayor y Capilla de San Ildefonso y al Palacio Laredo

El **Servicio de Visitas Guiadas** dofrece, de martes a domingo, un recorrido por el patrimonio de la institución dando vida a sus 500 años de historia. Estas visitas se dirigen a público general y son accesibles. si bien disponen de recorridos especializados y de temática concreta.

Para mayor información, puede contactar con este departamento y reservar entradas en **visitas.guiadas@uah.es** o en los teléfonos 91 885 64 87 / 91 885 41 15.

MUSEO DE ARTE IBEROAMERICANO

Con las exposiciones «Un viaje americano» y «La conservación de un legado»

Durante todo el mes se podrá acceder al **Museo de Arte Iberoamericano** de los viernes de 16:00 a 19:00, sábados de 11:00 a 14:00 y de 16:00 a 19:00 y los domingos y festivos de 11:00 a 14:00 h.

En la primera de las salas se exhibe la exposición **«Un viaje americano. El legado artístico de José Félix Llopis»**, que muestra en torno a sesenta piezas de la parte de la colección relativa a la pintura y escultura contemporáneas; producciones de distintos artistas latinoamericanos, así como treinta molas artesanales panameñas.

En la segunda, encontramos **«La conservación de un legado»** en la que se exhiben algunas de las piezas más significativas del **Museo Luis González Robles-Universidad de Alcalá**; fondo personal donado a la Universidad por este gran mecenas y figura clave en la internacionalización del arte español durante la segunda mitad del siglo xx.

MUSEO DE ARTE IBEROAMERICANO

V de 16:00 a 19:00, S de 11:00 a 14:00 y de 16:00 a 19:00, D y F de 11:00 a 14:00 h

VISITAS GUIADAS AL MUSEO DE LAS ARTES GRÁFICAS ÁNGEL GALLEGO ESTEBAN-UAH

DE LUNES A VIERNES

Necesario reservar con antelación

Desde el **Departamento de Exposiciones y Diseño Gráfico de la Fundación General de la Universidad de Alcalá** se organizan estas visitas guiadas al **nuevo museo temático** de la Universidad de Alcalá. Acompañados por el personal del departamento, los visitantes descubrirán los entresijos y anécdotas principales de la configuración de este nuevo museo que ha sido posible gracias al convenio de colaboración entre **Ángel Gallego Esteban**, que ha prestado toda su colección reunida a lo largo de los años, y la **Universidad de Alcalá**, que ha dispuesto sus instalaciones y personal para configurar este nuevo espacio.

Para poder acceder a la sala es necesario reservar con antelación para las siguientes franjas: de lunes a viernes a las 12:00 h; y todos los jueves y primer viernes de cada mes a las 18:00 h a través del correo (**exposiciones@uah.es**) o teléfono (**91 885 24 18 / 53 40**).

IMPRESCINDIBLE RESERVA EN EXPOSICIONES@UAH.ES // 918852418-5340

SE CONVOCAN AUDICIONES PARA LA ORQUESTA UAH

Durante todo el mes de febrero

Se convocan audiciones para la **Orquesta de la UAH** a lo largo de todo el mes. Se aceptarán candidatos de cuerda (violín, viola, violonchelo y contrabajo), así como intérpretes de viento madera y metal, para la realización de los distintos repertorios que se interpretarán a lo largo del curso 2024-2025.

Entre las actividades previstas figuran el montaje de obras con orquesta de cuerda, *ensemble* de vientos y orquesta clásica; también se programarán grupos de música de cámara. Los interesados pueden escribir a **orquesta.uah@fgua.es** y se les informará de los trámites a seguir.

UAH
ORQUESTA

APÚNTATE ESCRIBIENDO UN MAIL A ORQUESTA.UAH@FGUA.ES

AULA DE BELLAS ARTES
C/ Colegios, 10
aula.bellasartes@uah.es
659 01 61 54 / 91 885 24 28

AULA DE DANZA «ESTRELLA CASERO»
Callejón del Pozo, s/n
aula.danza@uah.es
91 885 24 06

AULA DE MÚSICA
C/ Colegios, 10
aulademusica@uah.es
629 226 366 // 91 885 24 94 // 24 27

AULA DE FOTOGRAFÍA
Colegio de los Basilios. Callejón del pozo s/n
aula.fotografia@uah.es
616 048 317 / 91 885 24 18

INSTITUTO QUEVEDO DE LAS ARTES DEL HUMOR
C/ Nueva, 4
iqh@iqh.es // www.iqh.es
91 879 74 40 / 41

ORQUESTA
C/ Colegios 10
orquesta.uah@fgua.es
629 226 366 // 91 885 24 94 // 24 27

MÚSICA CORAL
C/ Colegios, 10
musicacoral@fgua.es // www.aulamusicacoral.com

TUNA
Colegio San José de los Caracciolos
tuna@uah.es // +34 64917 13 34

VISITAS GUIADAS
Rectorado. Plaza de San Diego s/n
visitas.guiadas@uah.es
91 885 64 87 / 91 885 41 15

REAL JARDÍN BOTÁNICO JUAN CARLOS I
Campus Externo de la Universidad de Alcalá
jardin.botanico@uah.es
www.botanicoalcala.es - 91 885 64 06

SERVICIO DE DEPORTES
Campus Externo de la Universidad de Alcalá
servicio.deportes@uah.es
www.deportes.uah.es - 91 885 48 53

SALA DE EXPOSICIONES DE CARACCIOLOS
C/ Trinidad 3 y 5. exposiciones@uah.es
91 885 50 40
De M a S de 11.00 a 14.00 y de 16.00 a 19.00
D de 11.00 a 14.00.

LA FÁBRICA DEL HUMOR
C/ Nueva, 4 - 91 879 74 40
De M a S de 11.00 a 14.00 y de 17.00 a 20.00
D y festivos de 11.00 a 14.00

MUSEO LUIS GONZÁLEZ ROBLES
Rectorado, Plaza de San Diego, s/n. exposiciones@uah.es
De X a V de 11.00 a 14.00 y de 16.00 a 19.00 // S y D reserva

MUSEO DE ARTE IBEROAMERICANO
Edificio Cisneros, Plaza San Diego s/n
V de 16:00 a 19:00, S de 11:00 a 14:00 y de 16:00 a 19:00; D de 11:00 a 14:00 h. exposiciones@uah.es

MUSEO DE LA IMPRENTA
Facultad de Derecho, C/ Libreros 27. Solo accesible previa reserva. exposiciones@uah.es

CLAUSTRO DE CARACCIOLOS
C/ Trinidad 3 y 5. exposiciones@uah.es
De L a V de 08.00 a 21.00

EDITORIAL UNIVERSIDAD DE ALCALÁ
Rectorado, Plaza de San Diego, s/n
serv.publicaciones@uah.es - 91 885 40 66 / 41 06

#EXPOSICIONES | #ARTES VISUALES | #ARTES ESCÉNICAS Y AUDIOVISUALES | #OTRAS ACTIVIDADES | #DEPORTES

#LIBROS | #MÚSICA | #DIVULGACIÓN | #FORMACIÓN | #VISITAS

Universidad de Alcalá | Fundación General Universidad de Alcalá | Instituto Quevedo de las Artes del Humor